

Calça Unissexo de Alta Visibilidade, Classe I

Descrição Técnica

- Cós:
 - Aperto à frente por meio de botão
 - 7 Passadores (1cm de largura por 4,5cm de valor útil)
 - Elástico nas laterais
- Frentes:
 - Constituída por 2 tecidos
 - Braguilha de fecho
 - 2 Bolsos de faca, abertura em redondo
- Traseiros:
 - Constituída por 2 tecidos
 - 2 Bolsos metidos, pala em bico com aperto por meio de mola
- Laterais:
 - 2 Bolsos de alforje de chapa, cantos retos com macho, pala em bico com aperto por meio de mola
 - 2 Fitas refletoras cinza 3M de 50mm dispostas de acordo com a EN ISO 20471, Frentes/Traseiros

Desenho Técnico/Pormenor

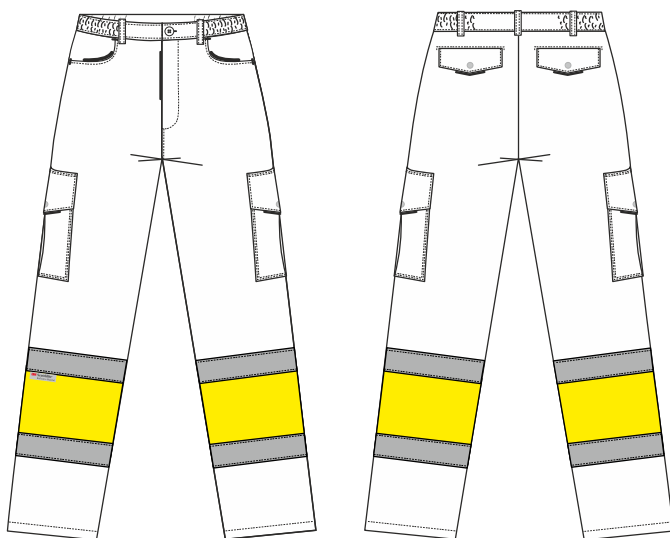

Tamanhos/Medidas Antropométricas

Para a escolha correta do Tamanho Adequado, deve ser consultada a seguinte tabela de Medidas Antropométricas, fazendo corresponder as medidas em cm em A (Perímetro Cintura) e B (Altura)

Tamº	A	B
36	68-72	162-166
38	72-76	166-170
40	76-80	170-174
42	80-84	174-178
44	84-88	178-182
46	88-92	182-186
48	92-96	186-190
50	96-100	190-194
52	100-104	194-198

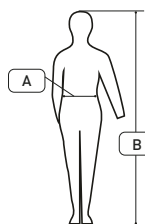

Nota: as medidas devem ser tiradas justas ao corpo. O vestuário já possui folgas adequadas

Normas e Simbologia



Cat. II
Directiva:
89/686/CEE

EN ISO 13688:2013

EPI de Categoria II - Calça de Alta Visibilidade de Acordo com a Norma EN ISO 20471:2013

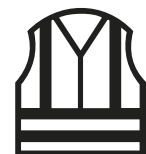

EN ISO 20471:2013

Vestuário de Sinalização de Alta Visibilidade para Uso Profissional
Certificado Exame CE de Tipo nº 014/2017

Personalização

- De acordo com o pedido de Cliente e em conformidade das possibilidades técnicas de aplicação.

Gama de Cores

Cor Fixa
Tecido Alta Visibilidade: Amarelo - AHV

Cores Variáveis:

Amarelo - AHV	Azul-289	Azul-295	Azul-662
	Cinza-433	Verde-342	

Inf. Técnica Complementar

Composição:
65% Polyester/35%Algodão
Gramagem:
240 g/m²

» Mais Informação, consulte www.hrgroup.pt,
» produtos » normas e simbologias.